

QUADRO D'UNIONE GRAFICIZZAZIONE ANALISI DEL TERRITORIO

Proprietà private ed usi civici

- Proprietà private libere da usi civici
- Proprietà private gravate da usi civici

AI SENSI DELL'EX ARTICOLO 3 DELLA L.R. N. 1/86,
MODIFICATO DALL'ARTICOLO 3 DELLA L.R. N. 6/05,
AGGIORNAMENTO DELLA ANALISI TERRITORIALE
RIGUARDANTE L'INTERO TERRITORIO COMUNALE
DI VELLETRI REDATTA IL 4 FEBBRAIO 2000 ALLA LUCE
DELLA SENTENZA COMMISSARIALE DEL 12 MARZO 2009,
N. 8 DI REPERTORIO

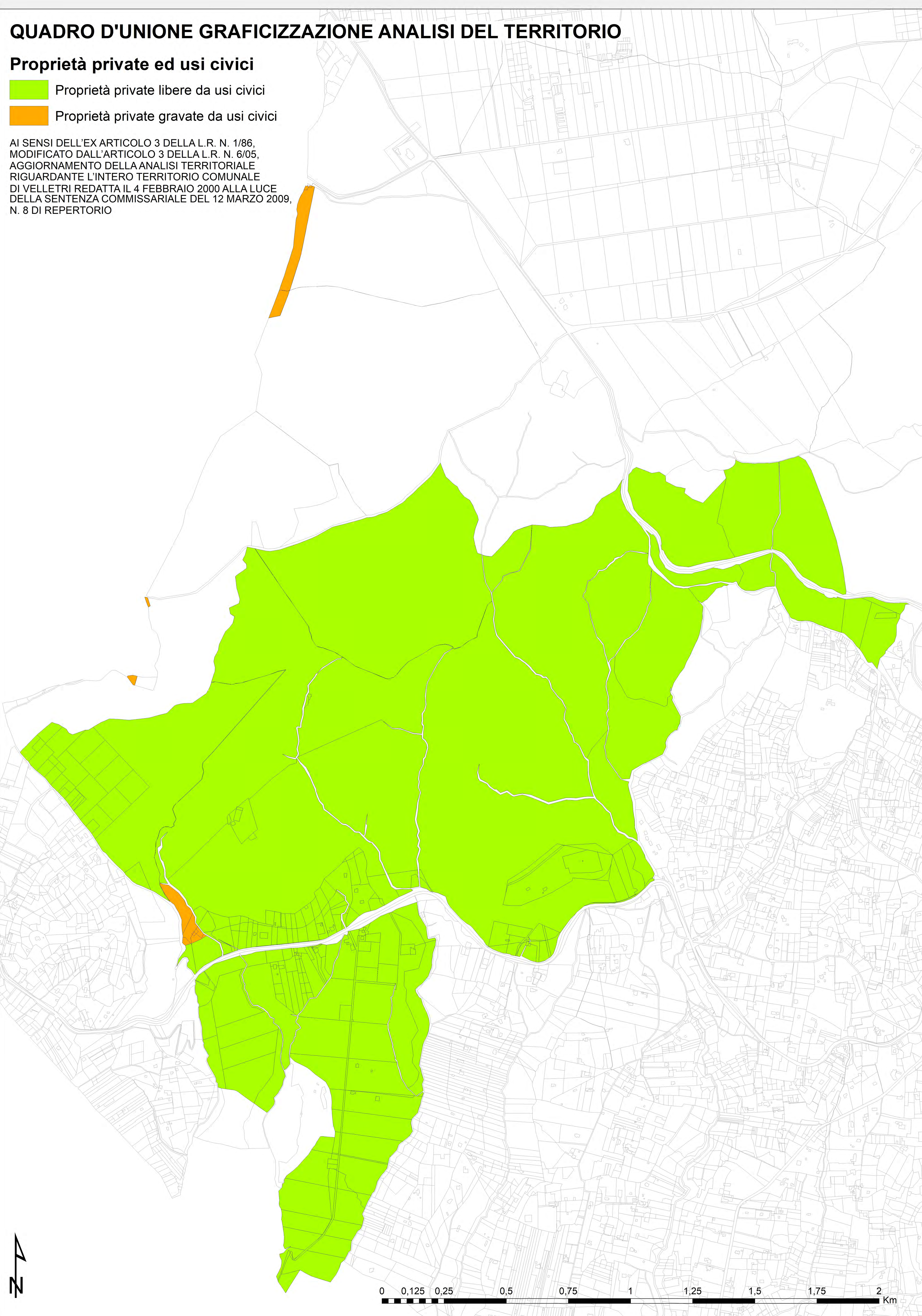



CITTA' DI VELLETRI

Citta' Metropolitana di Roma Capitale

SETTORE VI^a - PROGRAMMAZIONE E SOSTENIBILITA'

Arch. Paolo Candidi

SETTORE IV^a - PIANIFICAZIONE E GESTIONE DEL TERRITORIO E DELLE OPERE TUTELA DELL'AMBIENTE

Arch. Maurizio Sollami

VELLETRI SERVIZI S.p.A. - UFFICIO TECNICO

Arch. Agostino Lazzari

GRAFICIZZAZIONE ANALISI DEL TERRITORIO

AI SENSI DELL'EX ARTICOLO 3 DELLA L.R. N. 1/6, MODIFICATO DALL'ARTICOLO 3 DELLA L.R. N. 6/05; AGGIORNAMENTO DELLA ANALISI TERRITORIALE RIGUARDANTE L'INTERO TERRITORIO COMUNALE DI VELLETRI REDATTI A IL 4 FEBBRAIO 2000 ALLA LUCE DELLA SENTENZA COMMISSARIALE DEL 12 MARZO 2009, N. 8 DI REPERTORIO.

PROPRIETA' PRIVATE LIBERE DA USI CIVICI

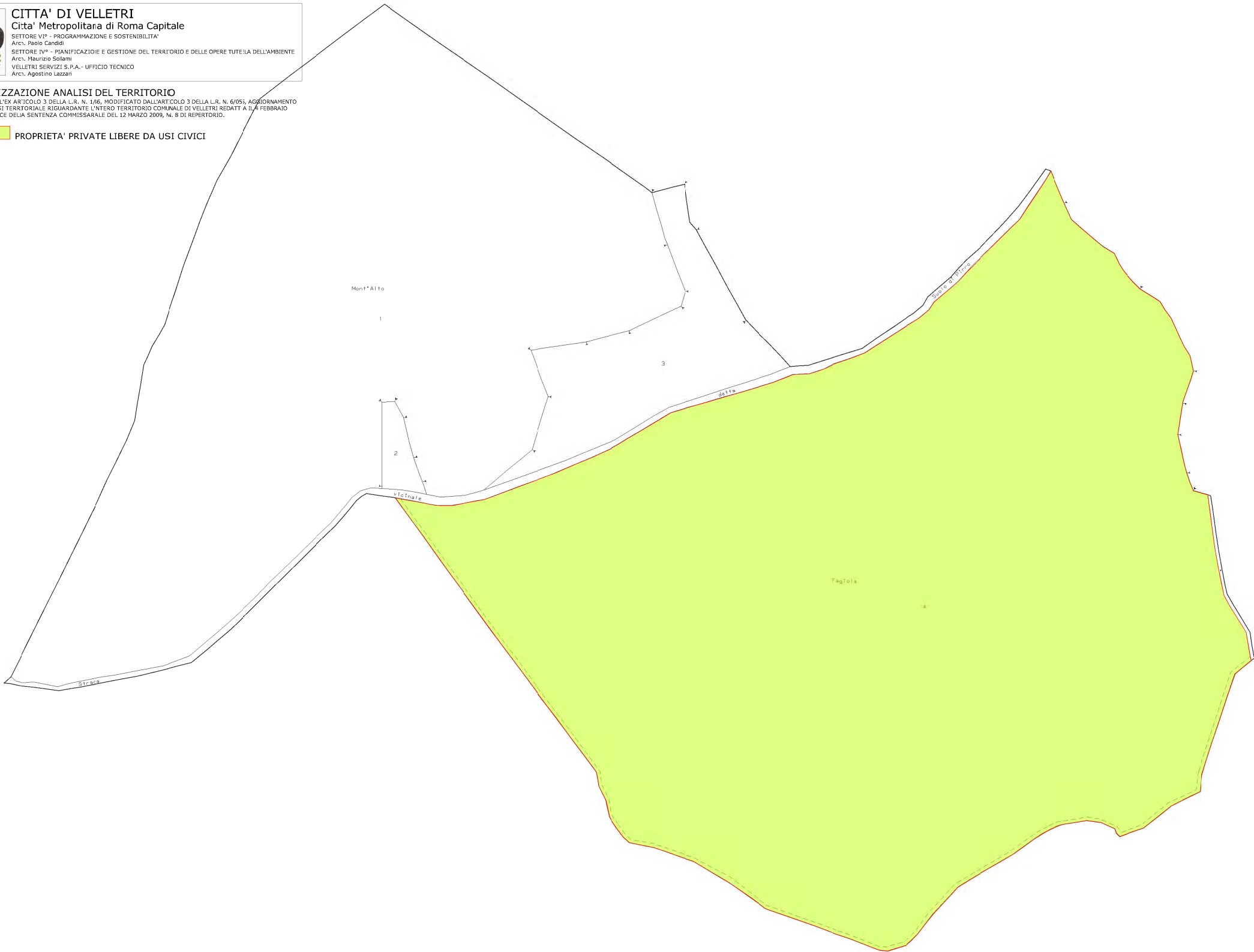

N=-24600

E=21800

25-Gen-2022 12:55:32
Prot. n. T209548/2022

Scala originale: 1:2000
Dimensione cornice: 1552.000 x 1104.000 metri

Comune: VELLETRI
Foglio: 41



CITTA' DI VELLETRI
Città Metropolitana di Roma Capitale
SETTORE VI* - PROGRAMMAZIONE E SOSTENIBILITÀ
AUT. PAOLO CARRISI
SETTORE IV* - PIANIFICAZIONE E GESTIONE DEL TERRITORIO E DELLE OPERE TUTELA DELL'AMBIENTE
ARCH. MAURIZIO SOLARI
VELLETRI SERVIZI S.p.A. - UFFICIO TECNICO
AUT. AGOSTINO IACARI

GRAFICIZZAZIONE ANALISI DEL TERRITORIO
AI SENSI DELL'EX ARTICOLO 3 DELLA L.R. N. 1/86, MODIFICATO DALL'ARTICOLO 3 DELLA L.R. N. 6/05, AGGIORNAMENTO
DELLA ANALISI TERRITORIALE RIGUARDANTE L'INTERO TERRITORIO COMUNALE DI VELLETRI REDATTA IL 4 FEBBRAIO
2000 ALLA LUCE DELLA SENTENZA COMMISSARIATO DEL 12 MARZO 2009, N. 8 DI REPERTORIO.

 PROPRIETÀ PRIVATE LIBERE DA USI CIVICI

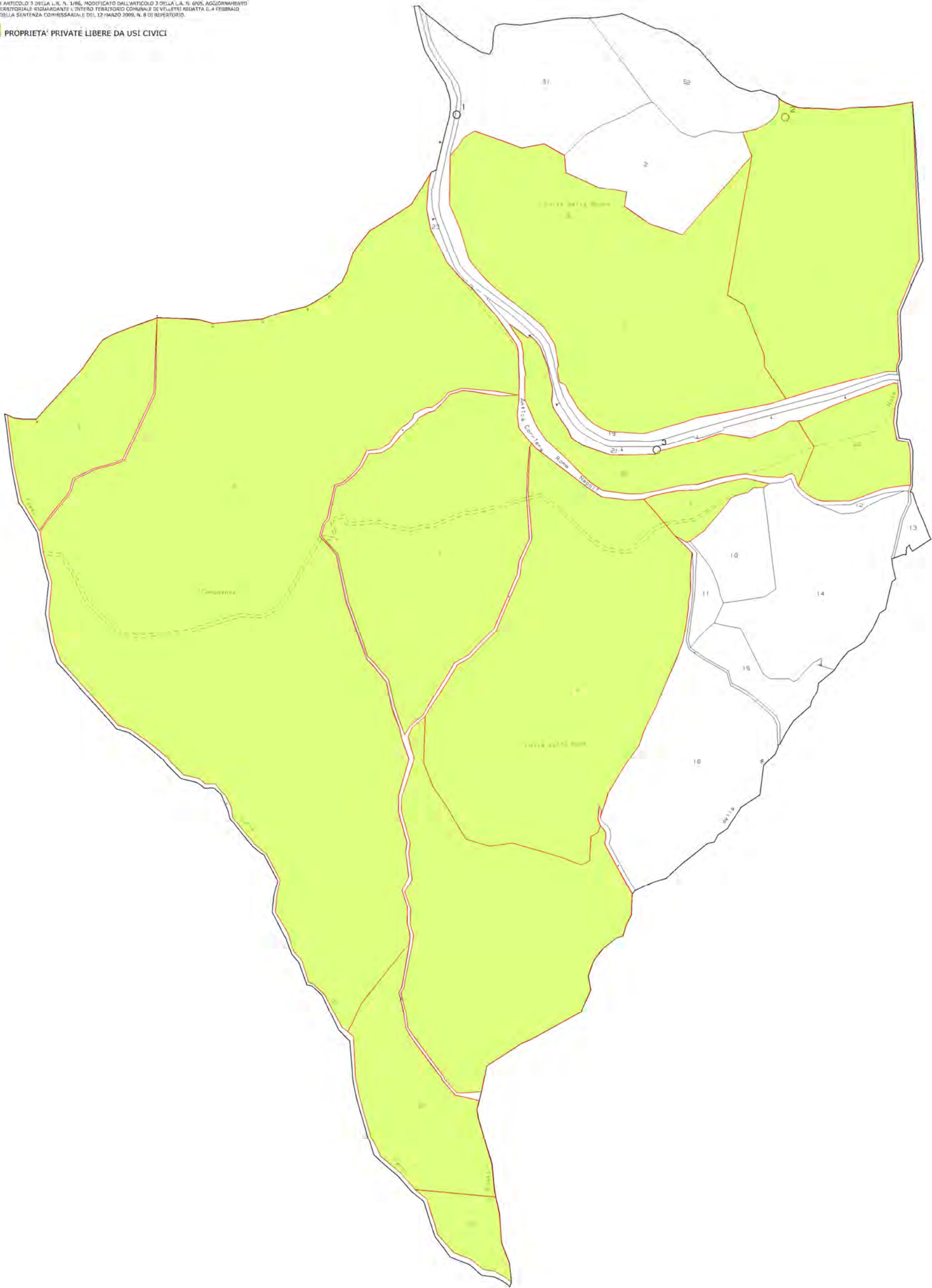



CITTA' DI VELLETRI
Citta' Metropolitana di Roma Capitale

SETTORE VI* - PROGRAMMAZIONE E SOSTENIBILITA'
Arch. Paolo Canale
SETTORE IV* - PIANIFICAZIONE E GESTIONE DEL TERRITORIO E DELLE OPERE TUTELA DELL'AMBIENTE
Arch. Maurizio Solami
VELLETRI SERVIZI S.p.A. - UFFICIO TECNICO
Arch. Agostino Lazzari

GRAFICIZZAZIONE ANALISI DEL TERRITORIO
AI SENSI DELL'ARTICOLO 3 DELLA L.R. N. 1/86, MODIFICATO DALL'ARTICOLO 3 DELLA L.R. N. 6/05, AGGIORNAMENTO
DELLA ANALISI TERRITORIALE RIGUARDANTE L'INTERO TERRITORIO COMUNALE DI VELLETRI, REDATTA IL 4 FEBBRAIO
2000 ALLA LUCE DELLA SENTENZA COMMISSARIALE DEL 12 MARZO 2009, N. 9 DI REPERTORIO.

PROPRIETA' PRIVATE LIBERE DA USI CIVICI

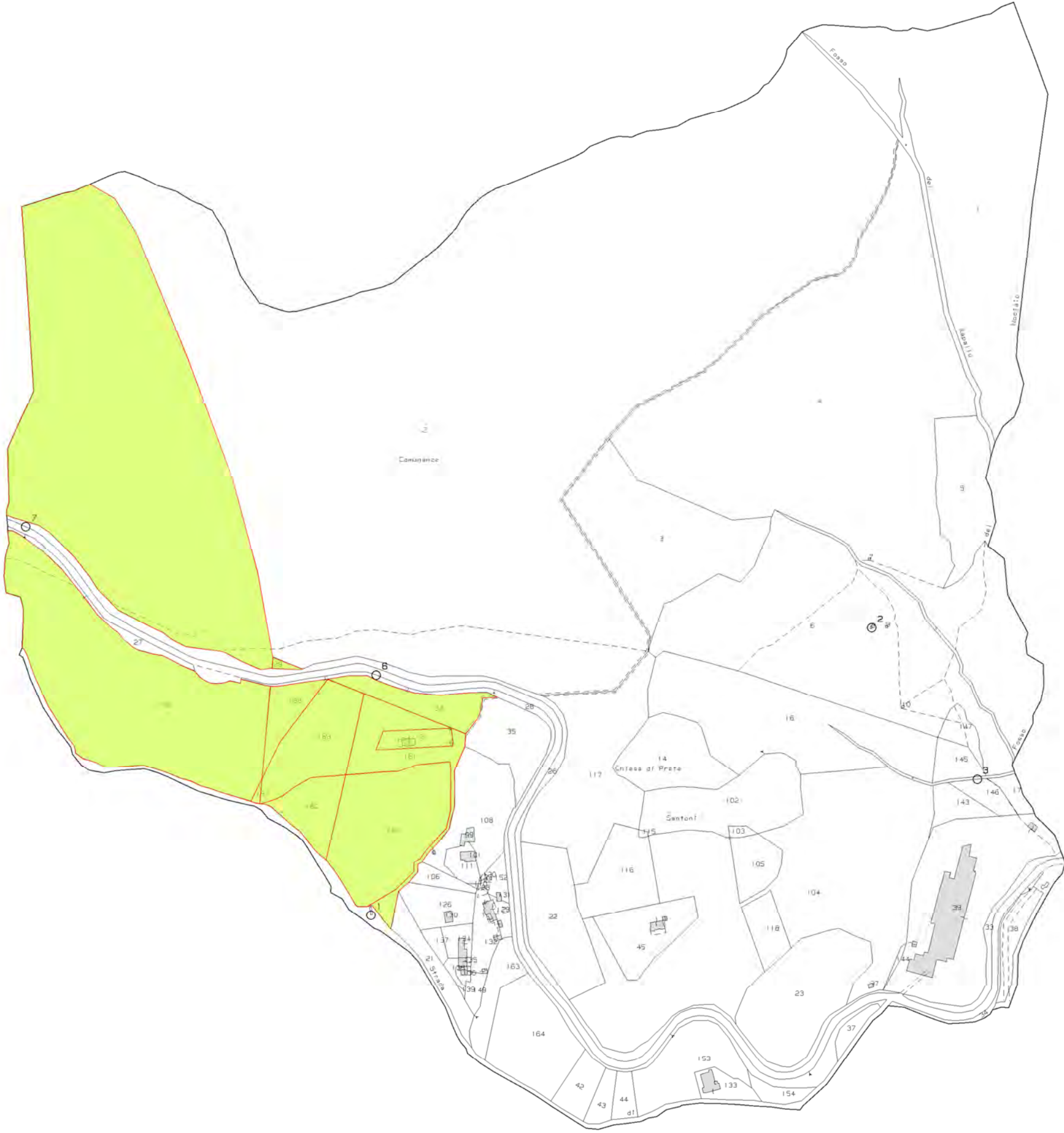



CITTA' DI VELLETRI
Citta' Metropolitana di Roma Capitale
SETTORE VI^o - PROGRAMMAZIONE E SOSTENIBILITA'
Arch. Paolo Candi
SETTORE IV^o - PIANIFICAZIONE E GESTIONE DEL TERRITORIO E DELLE OPERE TUTELA DELL'AMBIENTE
Arch. Maurizio Soliani
VELLETRI SERVIZI S.p.A. - UFFICIO TECNICO
Arch. Agostino Lazzari

GRAFICIZZAZIONE ANALISI DEL TERRITORIO
in senso dell'art. 3 della L.R. n. 1/86, modificato dall'art. 3 della L.R. n. 6/88, AGGIORNAMENTO
DELLA ANALISI TERRITORIALE RIGUARDANTE L'INTERO TERRITORIO COMUNALE DI VELLETRI REDATTA IL 4 FEBBRAIO
2000 ALLA LUCE DELLA SENTENZA COMMISSARIALE DEL 12 MARZO 2009, N. 8/02 REPERTORIO.

 PROPRIETA' PRIVATE LIBERE DA USI CIVICI

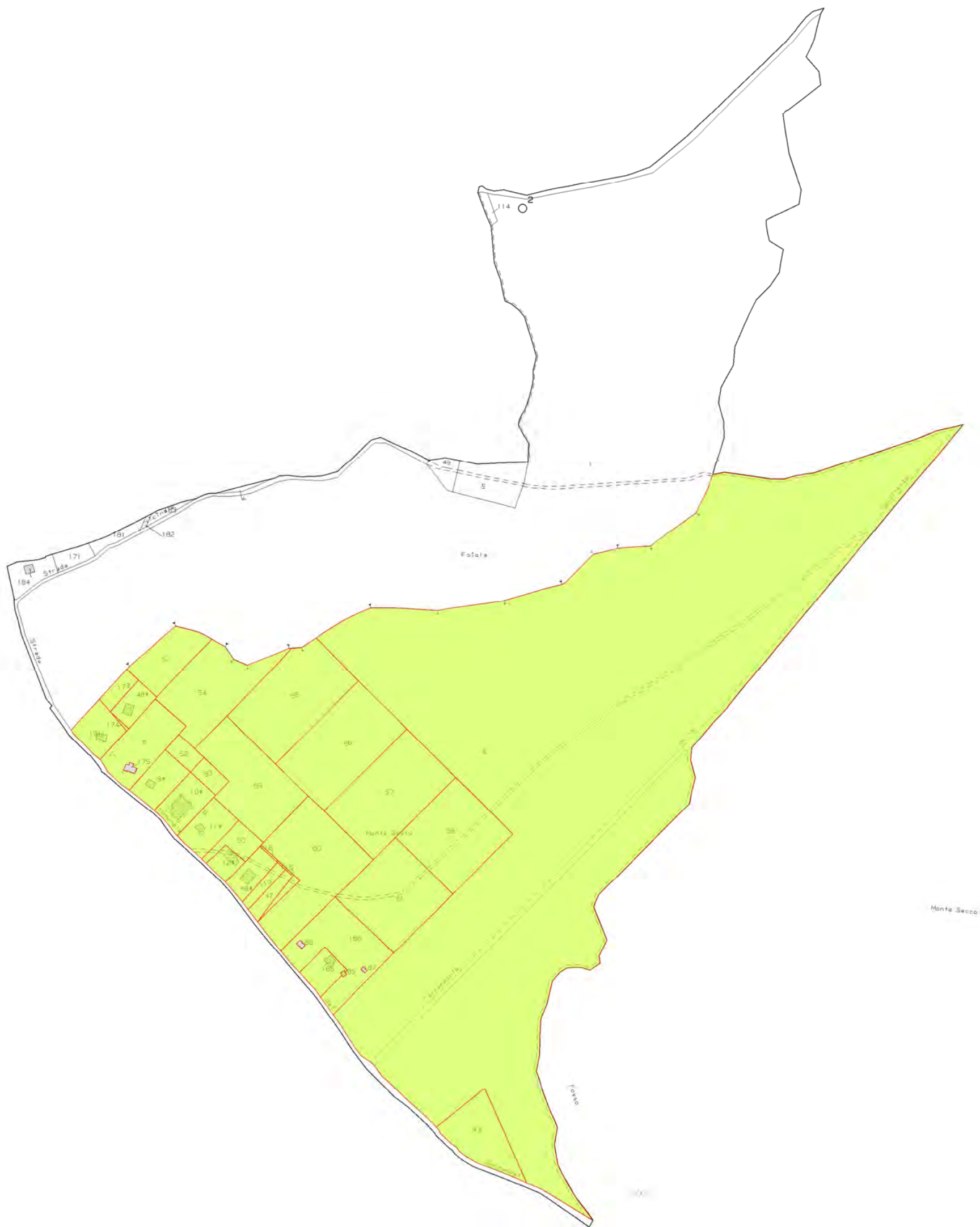



CITTA' DI VELLETRI
Citta' Metropolitana di Roma Capitale
SETTORE VI* - PROGRAMMAZIONE E SOSTENIBILITA'
Arch. Paolo Candi
SETTORE VII* - PIANIFICAZIONE E GESTIONE DEL TERRITORIO E DELLE DIVERSE TUTELA DELL'AMBIENTE
Arch. Maurizio Solami
VELLETRI SERVIZI S.p.A. - UFFICIO TECNICO
Arch. Agostino Saccan

GRAFICIZZAZIONE ANALISI DEL TERRITORIO
AI SENSI DELL'EX ARTICOLO 3 DELLA L.R. N. 1/85, MODIFICATO DALL'ARTICOLO 3 DELLA L.R. N. 6/05, AGGIORNAMENTO
DELLA ANALISI TERRITORIALE RIGUARDANTE L'INTERO TERRITORIO COMUNALE DI VELLETRI REDATTA IL 4 FEBBRAIO
2010 ALLA LUCE DELLA SENTENZA COMMISSARIALE DEL 12 MARZO 2009, N. 801 REPERENDICO.

- PROPRIETA' PRIVATE LIBERE DA USI CIVICI**
- PROPRIETA' PRIVATE GRAVATE DA USI CIVICI**

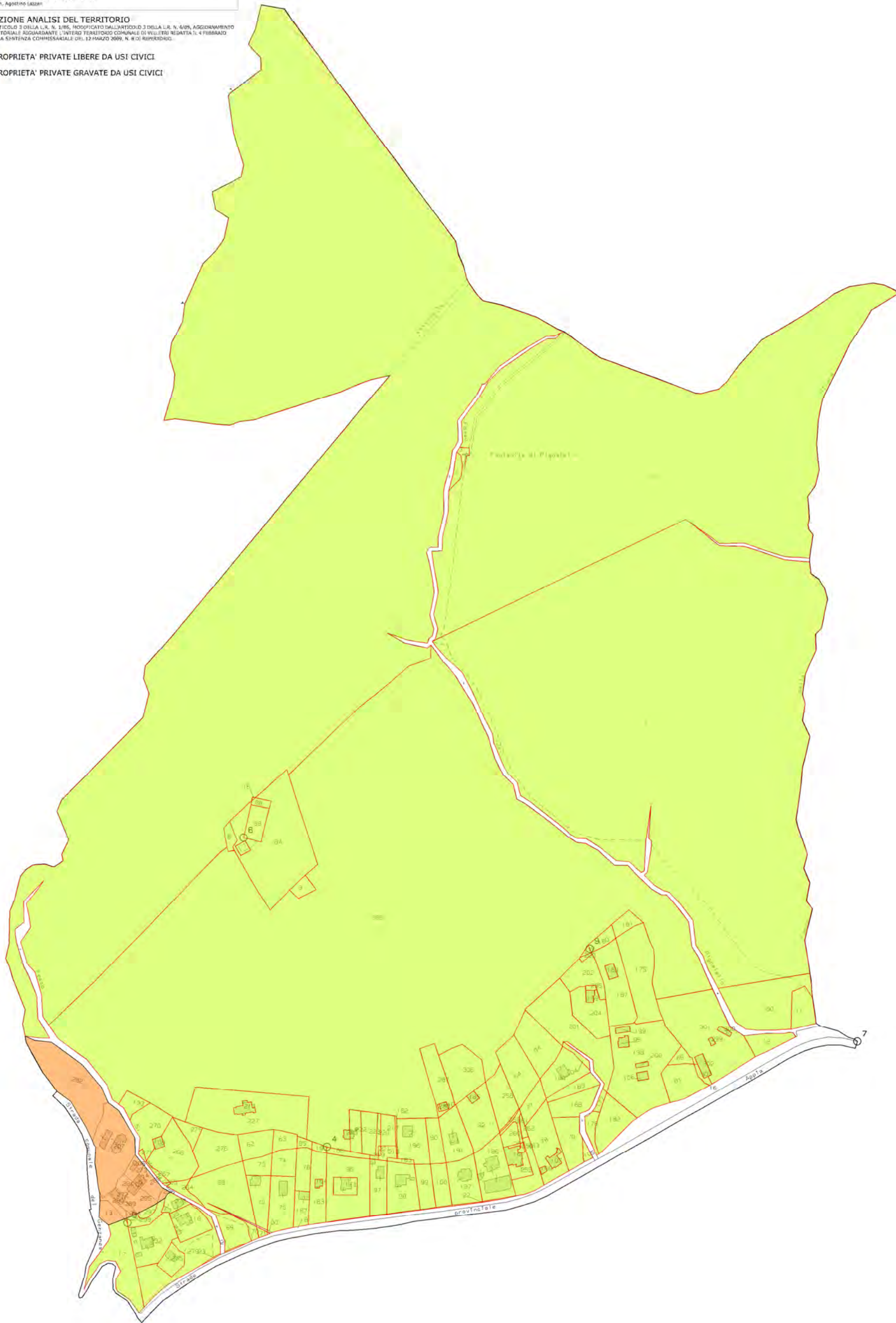



CITTA' DI VELLETRI
Citta' Metropolitana di Roma Capitale

SETTORE VI^a - PROGRAMMAZIONE E SOSTENIBILITA'

Arch. Paolo Candidi

SETTORE IV^a - PIANIFICAZIONE E GESTIONE DEL TERRITORIO E DELLE OPERE TUTELA DELL'AMBIENTE

Arch. Maurizio Sollami

VELLETRI SERVIZI S.P.A. - UFFICIO TECNICO

Arch. Agostino Lazzari

GRAFICIZZAZIONE ANALISI DEL TERRITORIO

AI SENSI DELL'EX ARTICOLO 3 DELLA L.R. N. 1/86, MODIFICATO DALL'ARTICOLO 3 DELLA L.R. N. 5/05, AGGIORNAMENTO DELLA ANALISI TERRITORIALE RIGUARDANTE L'INTERO TERRITORIO COMUNALE DI VELLETRI REDATTA IL 4 FEBBRAIO 2000 ALLA LUCE DELLA SENTENZA COMMISSARIALE DEL 12 MARZO 2009, N. 8 DI REPERTORIO.

 PROPRIETA' PRIVATE LIBERE DA USI CIVILI





CITTA' DI VELLETRI
Citta' Metropolitana di Roma Capitale
SETTORE VPS - PROGRAMMAZIONE E SOSTENIBILITA'
Arch. Paolo Caridi
SETTORE IV* - PIANIFICAZIONE E GESTIONE DEL TERRITORIO E DELLE OPERE TUTELA DELL'AMBIENTE
Arch. Maurizio Siliam
VELLETRI SERVIZI S.p.A. - UFFICIO TECNICO
Arch. Agostino Lazzari

GRAFICIZZAZIONE ANALISI DEL TERRITORIO
AI SENSI DELL'EX ARTICOLO 3 DELLA L.R. N. 1/1981, MODIFICATO DALL'ARTICOLO 3 DELLA L.R. N. 8/2015, AGGIORNAMENTO
DELLA ANALISI TERRITORIALE RIGUARDANTE L'INTERO TERRITORIO COMUNALE DI VELLETRI RESA UTILE IL 4 FEBBRAIO
2000 ALLA LUCE DELLA SENTENZA COMMISSARIALE DEL 12 MARZO 2008, N. 8 DI RIFORMA.

PROPRIETA' PRIVATE LIBERE DA USI CIVICI

